



SECRETARÍA DE LA CONTRALORÍA GENERAL

Gastos por Comprobar:

Nombre : Julio Cesar Arana Dueñas

Comisión a: Nogales y Agua Prieta, Sonora.

Periodo de: 02 al 04 de octubre 2024.

Oficio de Comisión:

ECOP-DV-1768/2024.

Cheque No. \_\_\_\_\_ de Fecha: \_\_\_\_\_ Importe \$ 1,700.00

Vehículo Asignado UY-4456-A

Gastos Programados

Banco: Bancomer Cuenta: \_\_\_\_\_

\_\_\_\_\_  
\_\_\_\_\_  
\_\_\_\_\_  
\_\_\_\_\_  
\$ 1,700.00

Toda entrega por concepto de "Gastos a Comprobar" deberá quedar cubierta ante la Dirección General de Administración y Control Presupuestal, al siguiente día habilitado de concluida la Comisión.

Julio Cesar Arana Dueñas  
Firma de conformidad

2 al millar viático  
Relación de documentación comprobatoria:

No.	Fecha	Factura	Prestador de Servicio/ Concepto	Importe
1	04/10/2024	91719047	Consumo	80.51
2	02/10/2024	78232	Consumo	1,000.00
3	02/10/2024	3780	Consumo	320.00
4	03/10/2024	3782	Consumo	190.00
5	04/10/2024	92014381	Consumo, se tomó por la cantidad de \$109.49	109.49
6				
7				
8				
9				
10				
11				
12				
13				
14				
15				
16				
17				
18				
19				
20				
Subtotal Costos				1,700.00
Efectivo Devuelto				0.00
Importe del Cheque				1,700.00

Julio Cesar Arana Dueñas  
Firma de Persona Comisionada

Firma de Recepción y Fecha

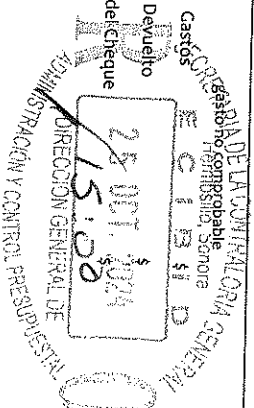

No. Carro:	92
Gasolina:	3,600
Casetas:	272
Otros:	
Total:	\$3,872
kilometraje	
Inicial:	28 112km
Entrega:	29 040km
Diferencia:	928km



SECRETARÍA DE LA  
**CONTRALORÍA  
GENERAL**  
GOBIERNO  
DE **SONORA**

**Dirección General de Evaluación y Control de Obra Pública**  
Secretaría de la Contraloría General  
**Oficio: ECOP-DV-1768/2024.**  
Hermosillo, Sonora a 30 de septiembre de 2024.

Asunto: Se comisiona

**ING. JULIO CESAR ARANA DUEÑAS.**  
Presente.-

Con fundamento en el Artículo 17, fracción I del Reglamento Interior de esta Secretaría, y en relación a las Cláusulas Primera, Segunda, Tercera y Sexta del contrato de Prestación de Servicios Profesionales por Honorarios suscrito entre la Secretaría con Usted, se le comisiona para que, en compañía del Ing. Anacleto Ignacio Terrones Villasana, realice la verificación física de las obras anexas a este oficio, correspondientes a los programas "RECURSOS PROPIOS" y "FASSA RAMO 33", las obras se encuentran ubicadas en los municipios de Nogales y Agua Prieta, Sonora.

Dicha comisión comprende los días del 02 al 04 de octubre del año en curso, para lo cual dispondrá de 2 días de viáticos y 1 día de gastos de camino con cargo a los recursos del 2 al millar estatal, debiendo rendir un informe escrito con las conclusiones respectivas.

El recorrido se realizará en el vehículo Pick Up S10 con número de placas UY-4456-A, recorriendo 950 km de carretera pavimentada, cruzando 4 casetas de peaje, por lo que deberá coordinarse con el área respectiva para que el vehículo se le proporcione el día 02 de octubre a partir de las 7:00 horas, entregándolo al término de la comisión, de acuerdo a las instrucciones giradas por esta unidad.

Agradeciendo su atención, me reitero a sus órdenes para cualquier duda o aclaración.

Atentamente

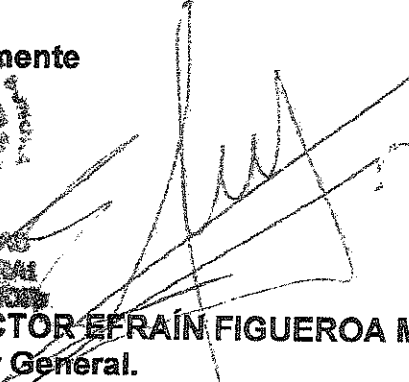
  
**ING. VÍCTOR EFRAÍN FIGUEROA MIRANDA.**  
Director General.



SECRETARÍA DE LA CONTRALORÍA GENERAL  
DIRECCIÓN GENERAL DE EVALUACIÓN  
Y CONTROL DE OBRA PÚBLICA  
HERMOSILLO, SONORA.

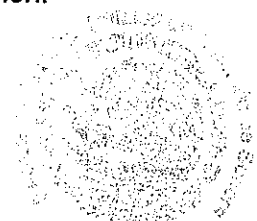

Secretaría de Obra Pública  
Dirección General de Evaluación  
y Control de Obra Pública  
Hermosillo, Sonora

C.c.p. C.P. Rosela Pompa Padilla. Directora General de Administración y Control Presupuestal de la S.C.G. Presente.  
Lic. Ángela Beatriz Beltrán Figueroa. Director de Recursos Financieros y Materiales. Presente.  
Archivo  
RGF/LMN/CGGV

Centro de Gobierno, Edificio Hermosillo, Segundo Nivel, Blvd. Paseo del Río y Galeana C.P. 83280,  
Hermosillo, Sonora, Teléfono (662) 217 1885, (662) 217 2517.  
[www.sonora.gob.mx](http://www.sonora.gob.mx)



SECRETARÍA DE LA  
**CONTRALORÍA  
GENERAL**  
GOBIERNO  
DE **SONORA**

**SOLICITUD DE GASTOS DE VIÁTICOS  
(GASTOS A COMPROBAR)**

<b>FECHA:</b> 30 de septiembre de 2024.		<b>CLAVES PRESUPUESTARIAS:</b> 1060000900 1304E103O02133A1 375011 2411EM1300 1060000900 1304E103O02133A1 375021 2411EM1300	
<b>ADSCRIPCIÓN:</b> Secretaría de la Contraloría General			
<b>UNIDAD RESPONSABLE:</b> 1060000900 Dirección General de Evaluación y Control de Obra Pública			
<b>UNIDAD EJECUTORA:</b> 1304E103O02133A1 FISCAL.CTRL.EVAL.GEST.P.			
<b>NOMBRE DEL PRESTADOR DE SERVICIOS PROFESIONALES COMISIONADO:</b> Ing. Julio Cesar Arana Dueñas			
<b>PUESTO FUNCIONAL:</b> Honorarios.			
<b>DESTINO:</b> Nogales y Agua Prieta, Sonora.			
<b>MOTIVO:</b> Se le comisiona para que, en compañía del Ing. Anacleto Ignacio Terrones Villasana, realice la verificación física de las obras anexas a este oficio, correspondientes a los programas "RECURSOS PROPIOS" y "FASSA RAMO 33", las obras se encuentran ubicadas en los municipios de Nogales y Agua Prieta, Sonora. Según oficio de comisión No. ECOP-DV-1768/2024.			
<b>PERIODO DE LA COMISIÓN:</b> 02 y 04 de octubre de 2024.		<b>POR INSTRUCCIONES DE:</b> Ing. Víctor Efraín Figueroa Miranda. Director General de Evaluación y Control de Obra Pública.	
<b>NÚMERO DE DÍAS</b>	<b>COSTO POR DÍA</b>	<b>TOTAL POR DÍA</b>	
Viatico: 2 días	\$ 700.00	\$ 1,400.00	
Gastos de camino: 1 día	\$ 300.00	\$ 300.00	
<b>SUMA TOTAL:</b>		\$ 1,700.00	
<b>OBSERVACIONES:</b> Con cargo a los recursos del 2 al millar estatal.			
<b>RECIBÍ DE LA CAJA DE GOBIERNO LA CANTIDAD DE:</b> \$ 1,700.00 (mil setecientos pesos 00/100 M.N.)			
<b>PERSONAL COMISIONADO</b>   <b>ING. JULIO CESAR ARANA DUEÑAS</b> RFC AADJ800531U9A	<b>SOLICITA - RECIBE</b>  <b>C.P. ROSELA POMPA PADILLA</b> DIRECTORA GENERAL DE ADMINISTRACIÓN Y CONTROL PRESUPUESTAL	<b>AUTORIZA</b>   <b>ING. VÍCTOR EFRAÍN FIGUEROA</b> MIRANDA. DIRECTOR GENERAL DE EVALUACIÓN Y CONTROL DE OBRA PÚBLICA.	

## ANEXO AL OFICIO ECOP-DV-1768/2024

DIAS DE VERIFICACION	OBRA	CONTRATO	MUNICIPIO	LOCALIDAD	PROGRAMA
02 AL 04 DE OCTUBRE	CONSTRUCCIÓN DE CONDUCTO PLUVIAL Y SECUNDARIO SOBRE LA AVENIDA TECNOLÓGICO INCLUYENDO LA PAVIMENTACION DEL MISMO TRAMO CON CONCRETO HIDRÁULICO, EN LA LOCALIDAD DE HEROICA NOGALES MUNICIPIO DE NOGALES, SONORA.	SIDUR-ED-23-006	NOGALES	HEROICA NOGALES	RECURSO ESTATAL "PROPIOS"
	CONSTRUCCIÓN DE CONDUCTO PLUVIAL SOBRE LA AVENIDA TECNOLÓGICO CON INICIO EN LA CALLE NATACIÓN KILOMETRO 1+200 HASTA LA CALLE TERRENATE KILOMETRO 1+440, INCLUYENDO PAVIMENTACIÓN DEL MISMO TRAMO CON CONCRETO HIDRÁULICO, EN LA LOCALIDAD DE HEROICA NOGALES MUNICIPIO DE NOGALES, SONORA.	SIDUR-ED-23-007	NOGALES	HEROICA NOGALES	
	MODERNIZACION DE LA CALLE ADOLFO RUIZ CORTINEZ, ENTRE TEPIC Y CIRCUNVALACIÓN HEROES, EN LA LOCALIDAD HEROICA NOGALES, MUNICIPIO DE NOGALES.	SIDUR-ED-23-080	NOGALES	HEROICA NOGALES	
	TRABAJOS DE IMPERMEABILIZACION EN UNIDADES DE SEGUNDO Y TERCER NIVEL PERTENECIENTES A LOS SERVICIOS DE SALUD DE SONORA: HOSPITAL GENERAL DE AGUA PRIETA , MPIO. DE AGUA PRIETA, HOSPITAL GENERAL DE NOGALES, MPIO. DE NOGALES, SONORA.	GES-SSS-CGAF-DGIF-2023-EST-032	AGUA PRIETA Y NOGALES	AGUA PRIETA Y NOGALES	FASSA RAMO 33

**Ing. Roberto Grijalva Foncerrada.**

**Encargado de Despacho de la Dirección General de Evaluación y Control de Obra Pública.**

En cumplimiento a lo dispuesto en el oficio de comisión No. ECOP-DV-1768/2024, con fecha del 30 de SEPTIEMBRE del 2024, se me comisiona para que efectúe la verificación física de las obras anexadas a este oficio, las obras se encuentran ubicadas en los municipios de NOGALES y AGUA PRIETA, en el Estado de Sonora.

A continuación, se hace un desglose de las actividades realizadas:

Del 2 al 4 de OCTUBRE del 2024, se realizó el traslado a las localidades de NOGALES y AGUA PRIETA. Para la inspección física de las obras que corresponden al programa "RECURSOS PROPIOS" "FASSA RAMO 33" en NOGALES y AGUA PRIETA, SONORA, con un programa de recurso "RECURSOS del 2 al MILLAR ESTATAL", como se especifica a continuación:

**NOGALES**

El día 2 de OCTUBRE del 2024 se realizó el traslado a NOGALES, verificando los trabajos ejecutados en las siguientes OBRAS, "MODERNIZACIÓN DE LA CALLE ADOLFO RUIZ CORTINEZ, ENTRE TEPIE Y CIRCUNVALACIÓN HEROES", "CONSTRUCCIÓN DE CONDUCTO PLUVIAL SOBRE LA AVENIDA TECNOLÓGICO CON UNICIO EN LA CALLE NATACIÓN KILOMETRO 1+200 HASTA LA CALLE TERRENATE KILOMETRO 1+400, INCLUYENDO PAVIMENTACIÓN DEL MISMO TRAMO CON CONCRETO HIDRÁULICO", en la localidad de NOGALES, Municipio de NOGALES, en el ESTADO de SONORA.

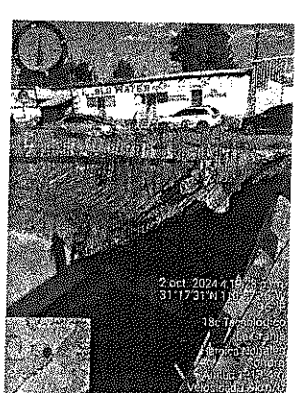
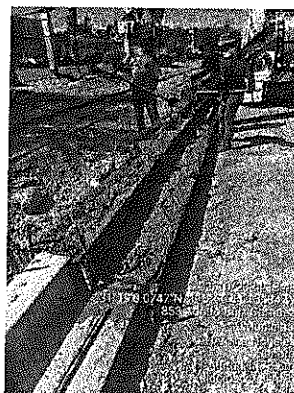
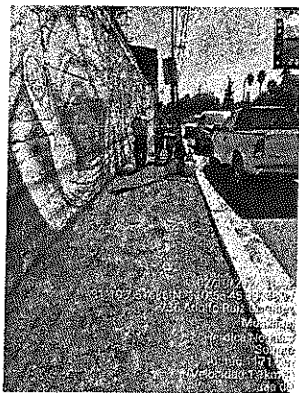
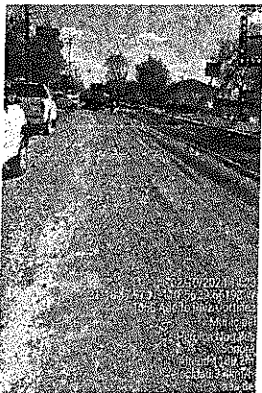

*[Handwritten signature]*

**NOGALES**

El día 3 de OCTUBRE del 2024 se realizó el traslado a NOGALES, verificando los trabajos ejecutados en las siguientes OBRAS, "CONSTRUCCIÓN DE CONDUCTO PLUVIAL Y SECUNDARIO SOBRE LA AVENIDA TECNOLÓGICO INCLUYENDO LA PAVIMENTACION DEL MISMO TRAMO CON CONCRETO HIDRÁULICO" y "TRABAJOS DE IMPERMEABILIZACION EN UNIDAD DE SEGUNDO Y TERCER NIVEL PERTENECIENTES A LOS SERVICIOS DE SALUD DE NOGALES SONORA", en la localidad de NOGALES, Municipio de NOGALES, en el ESTADO de SONORA

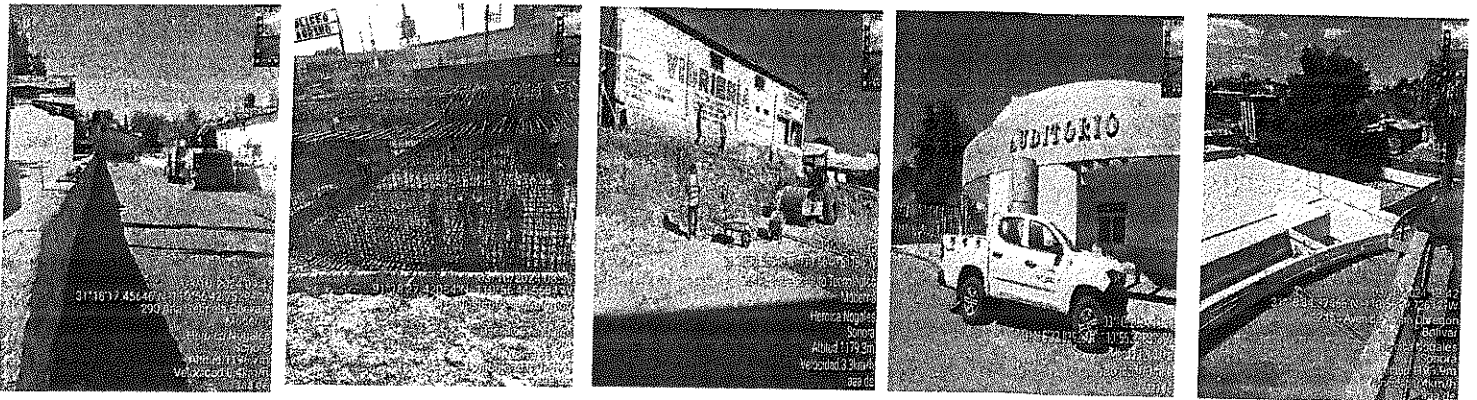

**AGUA PRIETA**

El día 4 de OCTUBRE se realizó el traslado a AGUA PRIETA para verificar trabajos realizados de "IMPERMEABILIZACIÓN EN UNIDAD DE SEGUNDO Y TERCER NIVEL PERTENECIENTE A LOS SERVICIOS DE SALUD DE SONORA: HOSPITAL GENERAL DE AGUA PRIETA", en la localidad de AGUA PRIETA, Municipio de AGUA PRIETA, en el ESTADO de SONORA.

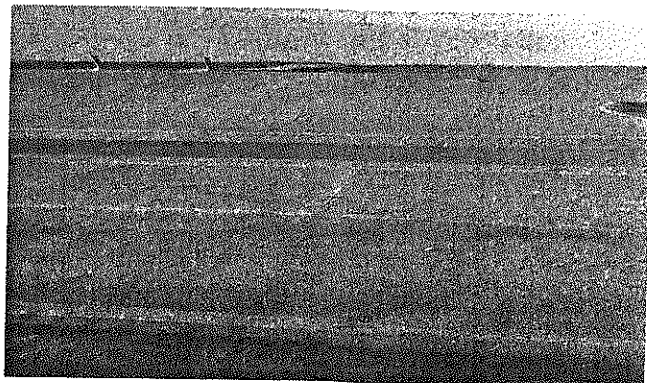

Habiéndose concluido las actividades de verificación física de las obras, se realizó traslado a la ciudad de Hermosillo, Sonora.

Se anexa copia de oficio de comisión:

**ATENTAMENTE**



**Ing. Julio César Arana Dueñas.**

**Asesor Técnico.**

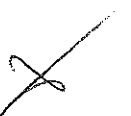



CADENA COMERCIAL OXXO  
R.F.C. CCO8605231N4

Lugar de Expedición  
CP: 84620

**Factura: 1718542241004091719047**

**Régimen Fiscal:**

623 - Opcional para Grupos de Sociedades

**Folio Fiscal:**

a99faf8a-bbc7-48db-881f-7f217612ff92

Número del serie CSD del SAT: 00001000000505750848

Número del serie CSD del emisor: 00001000000506772672

Serie: 10MXL

Tipo de Comprobante: I - Ingreso

Exportación: 01 - No Aplica

Fecha de emisión: 2024-10-04T02:17:19

Fecha de certificación: 2024-10-04T03:17:19

Facturado a: GOBIERNO DEL ESTADO DE SONORA

Dirección: COMONFORT Y DR. PALIZA

Delegación/Municipio: HERMOSILLO

RFC: GES790913CT0

Régimen Fiscal: 603 - Personas Morales con Fines no Lucrativos

C.P : 83260

Colonia: CENTENARIO

Estado: SONORA

Uso CFDI: G03 - Gastos en general

Cantidad	Clave ID	Artículo	Precio Unitario	Impuesto	Importe	ObjetoImp
1.00 EA	50181905	GALLETAS MAMUT GAMESA 44G	12.96	1.04	12.96	02
1.00 EA	50192100	DORITOS NACHO 61GR	22.22	1.78	22.22	02
1.00 EA	50161800	PALETA DE CARAMELO MACIZO TUTSI CHUPA POP 20 GR BOLSA	6.48	0.52	6.48	02
1.00 EA	50202306	DR PEPPER CREAM SODA 600ML NR	18.52	1.48	18.52	02
1.00 EA	50161800	PALETA CON CHICLE MARIMBAS INDY 35 GR BOLSA CARAMELO Y CHILE	14.35	1.15	14.35	02

PUE - Pago en una sola exhibición

Forma de Pago

28 - Tarjeta de débito

SUBTOTAL

TASA IFRS 8 %

TASA IVA 0 %

TASA IVA 8 %

TOTAL

74.54

4.49

0.00

1.48

80.51



**Sello digital del SAT**

F0HKn0vPRqhJ5jNfHcXrKl8dQdIKOzKwBsvgnE/DIVmBzqlOnCEswYS8UhxD1DqZOWJfA16et5s3F7RYY/a3BU6tntv607y7Gfa  
hx43dGAQYzVd0iyn6Fj9yPiP67uW6Z0iFSfFngQ5raKjfgWhnk5F3LayjROqsXpLhRsCcnOmtsn53so9wJv9PrO3ewTixFW8GT/xR  
41AiKIZlqtTo3FEK7WGegV4mAywLHkIHxWTV6mrFtICWCKnhTdmeR7iZvlc2kRvpq3Gq0YAk3N8RhVcNAaYqeAfNYPndGoldHh  
Ntq0IE7h9rP/fk15fswGzFjbtmCIMPwKu8G8lw==

**Sello digital del SAT**

P8ro+2QrI9JNqV3KvG0bFVKceRHnNXdhy5vMyMZCad7g3sEAK5sC4PMwCxa+Cj2yqTFRwTUXHHyqA2u/KH51fLtnN3OEsbPr  
PS6vERYpA4E47HXdW2S1dII06bgJsw4uVadC8r23XV6/wWa2yI0eoU7aUE6XPea+rpPChiXJPqFj5NPxRHOMCWwXvILBJdLNRd  
vmApYio3WCdxYFFgCtL7hFP7OggVpd6zFPaqHUS1djdDrG3WOzOmjpGm8f86IYPjISALZ00CdpCmec/e1JH1puRwxGivRePtoG  
X+5yeM0U0grJT9uHLcUx1C/2mEVGlaVhJDerpleGarMuPg==

**Cadena Original**

||1.1|a99faf8a-bbc7-48db-881f-7f217612ff92|2024-10-

04T03:17:19|AUR100128NN3|F0HKn0vPRqhJ5jNfHcXrKl8dQdIKOzKwBsvgnE/DIVmBzqlOnCEswYS8UhxD1DqZOWJfA16et5

s3F7RYY/a3BU6tntv607y7Gfahx43dGAQYzVd0iyn6Fj9yPiP67uW6Z0iFSfFngQ5raKjfgWhnk5F3LayjROqsXpLhRsCcnOmtsn53

so9wJv9PrO3ewTixFW8GT/xR41AiKIZlqtTo3FEK7WGegV4mAywLHkIHxWTV6mrFtICWCKnhTdmeR7iZvlc2kRvpq3Gq0YAk3N8

RhVcNAaYqeAfNYPndGoldHhNtq0IE7h9rP/fk15fswGzFjbtmCIMPwKu8G8lw==|00001000000505750848||

\*Este documento es una representación impresa de un CFDI.



This XML file does not appear to have any style information associated with it. The document tree is shown below.

```
<cfdi:Comprobante xmlns:cfdi="http://www.sat.gob.mx/cfd/4" xmlns:xsi="http://www.w3.org/2001/XMLSchema-instance"
xsi:schemaLocation="http://www.sat.gob.mx/cfd/4 http://www.sat.gob.mx/sitio_internet/cfd/4/cfdv40.xsd" Version="4.0" Serie="10MXL"
Folio="1718542241004091719047" Fecha="2024-10-04T02:17:19" Exportacion="01"
Sello="F0HKn0vPRqHJ5jNfIHCXrKl8dQd1KOzKwBsvgnE/DiVmBzqI0nCesWtYS8UhxD1DqZOWJfA16et5s3F7R1YY/a3BU6tntv607y7Gfahx43dGAQYzVd0iyn6Fj9yPiP67uW6Z0iFSffngQ5raKJ
FormaPago="28" NoCertificado="00001000000506772672"
Certificado="MIIGCjCCA/KgAwIBAgIUMDAwMDEwMDAwMDA1MDY3NzI2NzIwDQYJKoZIhvcNAQELBQAwggEwAgYDVQDDbDdVVRPUK1EQUQgQ0VSVe1GSUNBRE9SQTEuMCGA1UECgw1U0VSVK1D
SubTotal="74.54" Moneda="MXN" Total="80.51" TipoDeComprobante="I" MetodoPago="PUE" LugarExpedicion="84620">
<cfdi:Emisor Nombre="CADENA COMERCIAL OXXO" Rfc="CC0805231N4" RegimenFiscal="623"/>
<cfdi:Receptor Rfc="GES790913CT0" Nombre="GOBIERNO DEL ESTADO DE SONORA" UsoCFDI="G03" DomicilioFiscalReceptor="83260" RegimenFiscalReceptor="603"/>
<cfdi:Conceptos>
<cfdi:Concepto ClaveProdServ="50181905" NoIdentificacion="7501000651375" Cantidad="1.00" ClaveUnidad="EA" Unidad="EA" Descripcion="GALLETAS MAMUT
GAMESA 44G" ValorUnitario="12.962963" Importe="12.962963" ObjetoImp="02">
<cfdi:Impuestos>
<cfdi:Traslados>
<cfdi:Traslado Base="12.96" Impuesto="003" TipoFactor="Tasa" TasaOCuota="0.080000" Importe="1.04"/>
<cfdi:Traslado Base="14.00" Impuesto="002" TipoFactor="Tasa" TasaOCuota="0.000000" Importe="0.00"/>
</cfdi:Traslados>
</cfdi:Impuestos>
</cfdi:Concepto>
<cfdi:Concepto ClaveProdServ="50192100" NoIdentificacion="7501011123588" Cantidad="1.00" ClaveUnidad="EA" Unidad="EA" Descripcion="DORITOS NACHO
61GR" ValorUnitario="22.222222" Importe="22.222222" ObjetoImp="02">
<cfdi:Impuestos>
<cfdi:Traslados>
<cfdi:Traslado Base="22.22" Impuesto="003" TipoFactor="Tasa" TasaOCuota="0.080000" Importe="1.78"/>
<cfdi:Traslado Base="24.00" Impuesto="002" TipoFactor="Tasa" TasaOCuota="0.000000" Importe="0.00"/>
</cfdi:Traslados>
</cfdi:Impuestos>
</cfdi:Concepto>
<cfdi:Concepto ClaveProdServ="50161800" NoIdentificacion="7501063501396" Cantidad="1.00" ClaveUnidad="EA" Unidad="EA" Descripcion="PALETA DE
CARAMELO MACIZO TUTSI CHUPA POP 20 GR BOLSA" ValorUnitario="6.481481" Importe="6.481481" ObjetoImp="02">
<cfdi:Impuestos>
<cfdi:Traslados>
<cfdi:Traslado Base="6.48" Impuesto="003" TipoFactor="Tasa" TasaOCuota="0.080000" Importe="0.52"/>
<cfdi:Traslado Base="7.00" Impuesto="002" TipoFactor="Tasa" TasaOCuota="0.000000" Importe="0.00"/>
</cfdi:Traslados>
</cfdi:Impuestos>
</cfdi:Concepto>
<cfdi:Concepto ClaveProdServ="50202306" NoIdentificacion="7501198355581" Cantidad="1.00" ClaveUnidad="EA" Unidad="EA" Descripcion="DR PEPPER CREAM
SODA 600ML NR" ValorUnitario="18.518519" Importe="18.518519" ObjetoImp="02">
<cfdi:Impuestos>
<cfdi:Traslados>
<cfdi:Traslado Base="18.52" Impuesto="002" TipoFactor="Tasa" TasaOCuota="0.080000" Importe="1.48"/>
</cfdi:Traslados>
</cfdi:Impuestos>
</cfdi:Concepto>
<cfdi:Concepto ClaveProdServ="50161800" NoIdentificacion="790203039111" Cantidad="1.00" ClaveUnidad="EA" Unidad="EA" Descripcion="PALETA CON CHICLE
MARIMBAS INDY 35 GR BOLSA CARAMELO Y CHILE" ValorUnitario="14.351852" Importe="14.351852" ObjetoImp="02">
<cfdi:Impuestos>
<cfdi:Traslados>
<cfdi:Traslado Base="14.35" Impuesto="003" TipoFactor="Tasa" TasaOCuota="0.080000" Importe="1.15"/>
<cfdi:Traslado Base="15.50" Impuesto="002" TipoFactor="Tasa" TasaOCuota="0.000000" Importe="0.00"/>
</cfdi:Traslados>
</cfdi:Impuestos>
</cfdi:Concepto>
</cfdi:Conceptos>
<cfdi:Impuestos TotalImpuestosTrasladados="5.97">
<cfdi:Traslados>
<cfdi:Traslado Impuesto="003" TipoFactor="Tasa" TasaOCuota="0.080000" Base="56.01" Importe="4.49"/>
<cfdi:Traslado Impuesto="002" TipoFactor="Tasa" TasaOCuota="0.000000" Base="60.50" Importe="0.00"/>
<cfdi:Traslado Impuesto="002" TipoFactor="Tasa" TasaOCuota="0.080000" Base="18.52" Importe="1.48"/>
</cfdi:Traslados>
</cfdi:Impuestos>
<cfdi:Complemento>
<tfd:TimbreFiscalDigital xmlns:tfd="http://www.sat.gob.mx/TimbreFiscalDigital" xmlns:xsi="http://www.w3.org/2001/XMLSchema-instance"
xsi:schemaLocation="http://www.sat.gob.mx/TimbreFiscalDigital
http://www.sat.gob.mx/sitio_internet/cfd/TimbreFiscalDigital/TimbreFiscalDigitalv11.xsd" Version="1.1" UUID="a99faf8a-bbc7-48db-881f-7f217612ff92"
FechaTimbrado="2024-10-04T03:17:19" RfcProvCertif="AUR100128NN3"
SelloSAT="P8ro+2QrI9JNqV3KvG0bFVKceRHNXdhY5vMyMZCadh7g3sEAK5sC4PMwCxa+Cj2yqTFRwTUXHhyqA2u/KH51fLtnJ30EsbPrPS6vERYpA4E47HXdW2S1d1I06bgJsw4uVadC8r23X
SelloCFD="F0HKn0vPRqHJ5jNfIHCXrKl8dQd1KOzKwBsvgnE/DiVmBzqI0nCesWtYS8UhxD1DqZOWJfA16et5s3F7R1YY/a3BU6tntv607y7Gfahx43dGAQYzVd0iyn6Fj9yPiP67uW6Z0iFSffn
NoCertificadoSAT="00001000000505750848"/>
</cfdi:Complemento>
<cfdi:Addenda>
<ns:Oxxo xmlns:ns="https://www.oxxo.com/ns/addenda/oxxo/1" version="1.1">
<ns:generales tipoDocumento="Factura"/>
<ns:clavesDescripcion c_MetodoPago="Pago en una sola exhibición" c_RegimenFiscal="Personas Morales con Fines no Lucrativos"
c_TipoDeComprobante="Ingreso" c_UsoCFDI="Gastos en general" e_RegimenFiscal="Opcional para Grupos de Sociedades"/>
<ns:receptor>
<ns:domicilioFiscalR calle="COMONFORT Y DR. PALIZA" ciudad="HERMOSILLO" codigoPostal="83260" colonia="CENTENARIO" estado="SONORA"
municipio="HERMOSILLO" numero="S/N SN" pais="MEX"/>
</ns:receptor>
<ns:datosTienda codigoPostal="84620" direccion="Carretera Cananea-Agua Prieta Cananea (50GZF) CANANEA, SON" nombre="Alger Nog"/>
<ns:id>PORTAL92354460</ns:id>
</ns:Oxxo>
</cfdi:Addenda>
</cfdi:Comprobante>
```

## Verificación de comprobantes fiscales digitales por internet

RFC del emisor	Nombre o razón social del emisor	RFC del receptor	Nombre o razón social del receptor
CCO8605231N4	CADENA COMERCIAL OXXO	GES790913CT0	GOBIERNO DEL ESTADO DE SONORA
Folio fiscal	Fecha de expedición	Fecha certificación SAT	PAC que certificó
A99FAF8A-BBC7-48DB-881F-7F217612FF92	2024-10-04T02:17:19	2024-10-04T03:17:19	AUR100128NN3
Total del CFDI	Efecto del comprobante	Estado CFDI	Estatus de cancelación
\$80.51	Ingreso	Vigente	Cancelable sin aceptación

Imprimir

X

Cadena Comercial Oxxo, S.A. de C.V. (CCO-860523-1N4)  
**ALGER NOG**  
Edison Kte. Numero 1235 Colonia talleres Monterrey, Nuev  
o Leon C.P. 64480  
Regimen de Opcional para Grupos de Sociedades

COOZDE0109190	3	03/10/2024	15:42
DR PEPPER CREAM SODA	1		20.00
GALLEY MANUT GAN 44G	1		14.00
DORITOS NACHO 61G	1		24.00
MARINERAS INDY 35 GR	1		15.50
TUTSICHUPAPOPCERE 20	1		7.00
Fnl_Uta:822565		Total:	\$ 80.50
ID=10MXL508ZF3		IVA INCLUIDO:	\$ 1.48
OCHENTA PESOS 50/100 M.N.			
Pago Electrónico: 80.50			

**BBVA**  
Emitor: BANAMEX  
VENTA

AFILIACION 4292348  
TARJETA \*\*\*\*\*7997 VENCE /  
DEBITO  
AUT: 012383  
TOTAL M.N. \$ 80.50  
131

AUTORIZADO SIN FIRMA

ARQC: ARQC: B0F812D05866886A  
AID: AID: A0000000041010  
PAGARE NEGOCIABLE ÚNICAMENTE CON INSTITUCIONES DE CRÉDITO.  
U. POR ESTE PAGARE HE OBLIGADO INCONDICIONALMENTE A PAGAR  
A LA ORDEN DEL BANCO ACREDITANTE EL IMPORTE DE ESTE TÍTULO.  
ESTO QUE EL BANCO ACREDITANTE Y EL TITULAR HABIENTE TIENEN  
CELEBRADO.  
Pago: \$ 80.50 Cambio: \$ 0.00

PAGO EN UNA SOLA EXHIBICIÓN  
LUGAR DE EXPEDICIÓN: CANANEA, SONORA  
CARRETERA CANANEA-AGUA PRIETA KM 78100 AHD. 1 CANANEA,  
CANANEA SONORA C.P. 84620  
email: atencionclientes@oxxo.com  
Teléfono sin costo 01 83 20 20 20  
¡Tenemos un lugar para ti!  
Administrando o trabajando en OXXO,  
La Cadena de Tiendas de Proximidad  
más grande de Latinoamérica.  
Acércate a un colaborador de tienda o búscanos en  
redes sociales como "OXXO Reclutamiento"  
para iniciar tu proceso. Aplica restricciones.  
Consulta nuestro aviso de privacidad  
en <https://www.oxxo.com/>  
>>>> COPIA CLIENTE >>>>

Cadena Comercial Oxxo, S.A. de C.V. (CCO-860523-1N4)  
**ALGER NOG**  
Edison Kte. Numero 1235 Colonia talleres Monterrey, Nuev  
o Leon C.P. 64480  
Regimen de Opcional para Grupos de Sociedades

COOZDE0109190	3	03/10/2024	15:42
DR PEPPER CREAM SODA	1		20.00
GALLEY MANUT GAN 44G	1		14.00
DORITOS NACHO 61G	1		24.00
MARINERAS INDY 35 GR	1		15.50
TUTSICHUPAPOPCERE 20	1		7.00
Fnl_Uta:822565		Total:	\$ 80.50
ID=10MXL508ZF3		IVA INCLUIDO:	\$ 1.48
OCHENTA PESOS 50/100 M.N.			
Pago Electrónico: 80.50			

**BBVA**  
Emitor: BANAMEX  
VENTA

AFILIACION 4292348  
TARJETA \*\*\*\*\*7997 VENCE /  
DEBITO  
AUT: 012383  
TOTAL M.N. \$ 80.50  
131

AUTORIZADO SIN FIRMA

ARQC: ARQC: B0F812D05866886A  
AID: AID: A0000000041010  
PAGARE NEGOCIABLE ÚNICAMENTE CON INSTITUCIONES DE CRÉDITO.  
U. POR ESTE PAGARE HE OBLIGADO INCONDICIONALMENTE A PAGAR  
A LA ORDEN DEL BANCO ACREDITANTE EL IMPORTE DE ESTE TÍTULO.  
ESTO QUE EL BANCO ACREDITANTE Y EL TITULAR HABIENTE TIENEN  
CELEBRADO.  
Pago: \$ 80.50 Cambio: \$ 0.00

PAGO EN UNA SOLA EXHIBICIÓN  
LUGAR DE EXPEDICIÓN: CANANEA, SONORA  
CARRETERA CANANEA-AGUA PRIETA KM 78100 AHD. 1 CANANEA,  
CANANEA SONORA C.P. 84620  
email: atencionclientes@oxxo.com  
Teléfono sin costo 01 83 20 20 20  
¡Tenemos un lugar para ti!  
Administrando o trabajando en OXXO,  
La Cadena de Tiendas de Proximidad  
más grande de Latinoamérica.  
Acércate a un colaborador de tienda o búscanos en  
redes sociales como "OXXO Reclutamiento"  
para iniciar tu proceso. Aplica restricciones.  
Consulta nuestro aviso de privacidad  
en <https://www.oxxo.com/>  
>>>> COPIA CLIENTE >>>>



FACTURA  
H 78232  
02-OCT-24  
Hoja 1 de 1

OPERADORA VAAS, S. DE R.L. DE C.V. OVA1503028E4  
BENITO JUAREZ 22 FUNDO LEGAL NOGALES SONORA MEXICO 84030 Tel.:6313121346 Correo: hotelsancarlosnogales@hotmail.com

Folio Fiscal: 9BC04FB6-4DC0-4097-80E7-BA31ED13F641  
Fecha y hora de certificación: 2024-10-02T20:33:45, Versión: 4.0  
No. de Serie del Certificado del SAT: 00001000000705928441

No. de Serie del Certificado del CSD: 00001000000708170417  
Lugar, fecha y hora de emisión: 84030, 2024-10-02T19:33:42  
Régimen Fiscal Emisor: 626, Receptor: 603

Huesped: CESAR JULIO  
RFC: GES790913CT0  
Empresa: GOBIERNO DEL ESTADO DE SONORA

Cliente: 6771

Entrada: 02-OCT-2024 07:04:29PM  
Salida: 03-OCT-2024  
Tarifa: \$900.00  
Habit.: 105  
Cuenta: 165262

Domicilio: COMONFORTY Y DR. PALIZA S/N COLONIA CENTENARIO HERMOSILLO SONORA MEXICO  
83260

Fecha	Refer.	Usuario	Concepto	Unid.	Cve.U.	Cve.Pr./Se.	Subtotal	Imp.Hosp.	IVA	Total
02-OCT-24	rbf	HOS	HOSPEDAJE 02-OCT-24	HOS	E48	90111501	900.90	27.03	72.07	1,000.00

Tipo de Comprobante: Ingreso, Moneda: MXN, Uso del CFDI: G03 Gastos en general,  
Forma de Pago: 28 Tarjeta de débito, Método de Pago: PUE Pago en una sola exhibición  
(SON UN MIL PESOS 00/100 M.N.)

Subtotal: 900.90  
3% Hospedaje: 27.03  
IVA 8% 72.07

Hab.: 105 Usu.: rbf RUBEN BARCENAS F.P.: TDD Cuenta: 165262

TOTAL: \$1,000.00



Sello Digital del CFDI:  
nq2dekPo085g8ihgasnuqhvi1Rsd7mtngbpxkf77djfzB9dICzhZjAU79dmTovQZDRBOR2irnPZI+4AWZZI9RRMXit+lp+SdTar4qMCLAMJkw2SCGGV+LNQSR1h4VKHJDOj0EAj1qxwPH0EWLfa/DwoyZCRqDWGM/1rdd6ILzc8ZQ9xv1REIPUXFA2Hpf3U2fxt7RF6AoyNUMBNS0qpUNSPnPUTU2VHG9jKj1jh4eKFYg9Lykyb7mFM+MuvMAA08+hfhBMVGTmICRAN3/eJxdo8sAZBZSC93XeF00ee1Pfp0pe01SUJm8f8EswsgZn8Wm0N0yJo+sd5eBRZ49Dq==

Sello Digital del SAT:  
NFextQde8pvo7mZiLi+EM11NuxBKSGcIG+rjdaLXCAF2PXiGkoAYLeKk7qr29bdopwlsCj4uc8MgXKwn/GHL9axj8ay3SMV7viQ03itNb65Z8YDMneifxsI0Y9kf7E0yy/PR19dohgW8CSTQ67UAPdwp1wu20/06iact+buZc6vpYge2UJ4mZUX/ZEPHooWrvn86vaddy45kf1GFVDR2++h8XmbFyFDXC7Fsb23c6X1+NFHF0VdKXb1V1Dptkyub8p64r0z8Cim1/gLVU1i8KHCVKvgh0ftoxc0p3vicoHAOfmUQjwz8wtYARxo4Yq1F9vVgYN11ICL+Tx+ZVw==

Cadena Original del complemento de certificación digital del SAT:  
[1.1]9BC04FB6-4DC0-4097-80E7-BA31ED13F641|2024-10-02T20:33:45|PPD101129EA3|nq2dekPo085g8ihgasnuqhvi1Rsd7mtngbpxkf77djfzB9dICzhZjAU79dmTovQZDRBOR2irnPZI+4AWZZI9RRMXit+lp+SdTar4qMCLAMJkw2SCGGV+LNQSR1h4VKHJDOj0EAj1qxwPH0EWLfa/DwoyZCRqDWGM/1rdd6ILzc8ZQ9xv1REIPUXFA2Hpf3U2fxt7RF6AoyNUMBNS0qpUNSPnPUTU2VHG9jKj1jh4eKFYg9Lykyb7mFM+MuvMAA08+hfhBMVGTmICRAN3/eJxdo8sAZBZSC93XeF00ee1Pfp0pe01SUJm8f8EswsgZn8Wm0N0yJo+sd5eBRZ49DQ==|00001000000705928441|]

RFC del Proveedor de Certificación: PPD101129EA3

Este CFDI fue certificado por el PAC Prodigia autorización del SAT 09763 publicada 2013-02-19 14:00:00. Para descargar el  
Este documento es una representación impresa de un CFDI

Version de CFDI: 4



This XML file does not appear to have any style information associated with it. The document tree is shown below.

```
<cfdi:Comprobante xmlns:cfdi="http://www.sat.gob.mx/cfd/4" xmlns:implocal="http://www.sat.gob.mx/implocal" xmlns:xsd="http://www.w3.org/2001/XMLSchema"
xmlns:xsi="http://www.w3.org/2001/XMLSchema-instance"
Certificado="MIIGETCCA/mgAwIBAgIUMDAwMDAwMDAwMDA3MDgxNzA0MTcwDQYJKoZIhvcNAQELBQAwggGVMUwMwYDVQQDDCxBQyBERUwU0VSVKIDSU8gREUGQURNUSU5JU1RSQUJNT04gVFJJQ1VU
Exportacion="01" Fecha="2024-10-02T19:33:42" Folio="78232" FormaPago="28" LugarExpedicion="84030" MetodoPago="PUE" Moneda="MXN"
NoCertificado="00001000000708170417"
Sello="nq2DekPo085g8ihGasnuqhViiRSd7mtngDxHf77djfzB9dICzHZJAU79dmTovQZDRBOR2irnPZI+4AWzZI9RRMxit+Lp+SdTAR4qMCLAMJKw2SCzGGV+LNQ5R1h4VKHJDOj0EAjlqXwPH0EwLF
Serie="H" SubTotal="900.90" TipoDeComprobante="I" Total="1000.00" Version="4.0" xsi:schemaLocation="http://www.sat.gob.mx/cfd/4
http://www.sat.gob.mx/sitio_internet/cfd/4/cfdv40.xsd http://www.sat.gob.mx/implocal http://www.sat.gob.mx/sitio_internet/cfd/implocal/implocal.xsd">
  <cfdi:Emisor Nombre="OPERADORA VAAS" RegimenFiscal="626" Rfc="OVA1503028E4"/>
  <cfdi:Receptor DomicilioFiscalReceptor="83260" Nombre="GOBIERNO DEL ESTADO DE SONORA" RegimenFiscalReceptor="603" Rfc="GES790913CT0" UsoCFDI="G03"/>
  <cfdi:Conceptos>
    <cfdi:Concepto Cantidad="1" ClaveProdServ="90111501" ClaveUnidad="E48" Descripcion="HOS HOSPEDAJE 02-OCT-24" Importe="900.90" NoIdentificacion="HOS"
      ObjetoImp="02" Unidad="HOS" ValorUnitario="900.9">
        <cfdi:Impuestos>
          <cfdi:Traslados>
            <cfdi:Traslado Base="900.9" Importe="72.07" Impuesto="002" TasaOCuota="0.080000" TipoFactor="Tasa"/>
          </cfdi:Traslados>
        </cfdi:Impuestos>
      </cfdi:Concepto>
    </cfdi:Conceptos>
    <cfdi:Impuestos TotalImpuestosTrasladados="72.07">
      <cfdi:Traslados>
        <cfdi:Traslado Base="900.9" Importe="72.07" Impuesto="002" TasaOCuota="0.080000" TipoFactor="Tasa"/>
      </cfdi:Traslados>
    </cfdi:Impuestos>
  <cfdi:Complemento>
    <implocal:ImpuestosLocales TotaldeRetenciones="0" TotaldeTraslados="27.03" version="1.0">
      <implocal:TrasladosLocales ImplLocTrasladado="3% HOSPEDAJE" Importe="27.03" TasadeTraslado="3.00"/>
    </implocal:ImpuestosLocales>
    <tfd:TimbreFiscalDigital xmlns:tfd="http://www.sat.gob.mx/TimbreFiscalDigital" FechaTimbrado="2024-10-02T20:33:45"
      NoCertificadoSAT="00001000000705928441" RfcProvCertif="PPD101129EA3"
      SelloCFD="nq2DekPo085g8ihGasnuqhViiRSd7mtngDxHf77djfzB9dICzHZJAU79dmTovQZDRBOR2irnPZI+4AWzZI9RRMxit+Lp+SdTAR4qMCLAMJKw2SCzGGV+LNQ5R1h4VKHJDOj0EAjlqXw
      SelloSAT="NFexTqde8pVo7mZiLLi+EM11NUxBK56cIG+rjDaLXCAF2PXiGKoAYLek7qr29bDOPWlsCj4uc8MgXKwn/GHL9axjBay3SMV7viQ03itNbb5Z8YDMneifxsI0Y9KF7E0yy/PRI9Dohg
      UUID="9BC04FB6-4DC0-4097-B0E7-BA31ED13F641" Version="1.1" xsi:schemaLocation="http://www.sat.gob.mx/TimbreFiscalDigital
      http://www.sat.gob.mx/sitio_internet/cfd/TimbreFiscalDigital/TimbreFiscalDigitalv11.xsd"/>
    </tfd:TimbreFiscalDigital>
  </cfdi:Complemento>
</cfdi:Comprobante>
```

Verificación de comprobantes fiscales digitales por internet

RFC del emisor	Nombre o razón social del emisor	RFC del receptor	Nombre o razón social del receptor
OVA1503028E4	OPERADORA VAAS	GES790913CT0	GOBIERNO DEL ESTADO DE SONORA
Folio fiscal	Fecha de expedición	Fecha certificación SAT	PAC que certificó
9BC04FB6-4DC0-4097-B0E7-BA31ED13F641	2024-10-02T19:33:42	2024-10-02T20:33:45	PPD101129EA3
Total del CFDI	Efecto del comprobante	Estado CFDI	Estatus de cancelación
\$1,000.00	Ingreso	Vigente	Cancelable sin aceptación

Imprimir



# Getnet

VENTA

HOTEL SAN CARLOS II  
(1) HOTEL SAN CARLOS II  
BENITO JUAREZ 22 FUNDO LEGAL 22 SM  
COL. FUNDO LEGAL, SON

7774446 HOTEL SAN CARLOS II  
No. Tarjeta: xxxxxxxxxxxx2592  
DEBITO/SANTANDER/MasterCard

-C-L-I-E-N-T-E-

APROBADA  
IMPORTE

\$ 1,000.00 MXN

Oper.: 677025172

Ref.: 20241002211243

ARQC: \*\*\*\*\*36BF

AID: A0000000041010

Aut.: 030122

Fecha: 02/10/2024 20:13:00

HOMIHA  
ME OBLIGO EN LOS TERMINOS DAOS  
AL REVERSO DE ESTE DOCUMENTO

GETNET V4.10.0

# Getnet

VENTA

HOTEL SAN CARLOS II  
(1) HOTEL SAN CARLOS II  
BENITO JUAREZ 22 FUNDO LEGAL 22 SM  
COL. FUNDO LEGAL, SON  
7774446 HOTEL SAN CARLOS II

No. Tarjeta: xxxxxxxxxxxx2592  
DEBITO/SANTANDER/MasterCard

-C-L-I-E-N-T-E-

APROBADA  
IMPORTE

\$ 1,000.00 MXN

Oper.: 677025172

Ref.: 20241002211243

ARQC: \*\*\*\*\*36BF

AID: A0000000041010

Aut.: 0301.

Fecha: 02/10/2024 20:13:00

HOMIHA  
ME OBLIGO EN LOS TERMINOS DAOS  
AL REVERSO DE ESTE DOCUMENTO

GETNET V4.10.0



**JOSE DANIEL FELIX ARMENTA**  
R.F.C. FEAD790214MT5  
Régimen fiscal: 612 Personas Físicas con Actividades Empresariales y Profesionales  
PLUTARCO ELIAS CALLES 1772 S/N MODERNA  
HEROICA NOGALES, ENTRE CALLE DR PALIZA, NOGALES, SONORA. Mexico. C.P. 84055

**FACTURA**  
**A3780**

Nombre o razón social	R.F.C.	Lugar, fecha y hora de emisión / certificación
GOBIERNO DEL ESTADO DE SONORA	GES790913CT0	84055 2024-10-02T18:29:57 / 2024-10-02T19:31:15

Dirección	Otros datos fiscales
COMONFORT Y DR. PALIZA S/N CENTENARIO HERMOSILLO, HERMOSILLO, SONORA. México. C.P. 83260	Folio fiscal: 6B2A94D0-2C6A-48E1-B54E-0A8853484C38 Serie del certificado del emisor: 00001000000516688074 Serie del certificado del SAT: 00001000000508768672 Efecto de comprobante: I Ingreso Tipo de moneda: MXN - Peso Mexicano RFC del proveedor de certificación: SIF0403229F9 Régimen fiscal del receptor: 603 - Personas Morales con Fines no Lucrativos Versión de CFDI: 4.0

No. Ident.	Cantidad	Unidad	Descripción	Valor unitario	Importe
CONSUMO	1.00	UD	CONSUMO DE ALIMENTOS	296.30	296.30

Clave prod/serv	Clave unidad
90101501 - Restaurantes	13 - Raciones
IVA Crédito aplicado del 50% 8.0%: 23.70 (02 - Si objeto de impuesto)	

Importe con IVA	=TRESCIENTOS VEINTE PESOS 00/100 MXN=
Este documento es una representación impresa de un CFDI Método de pago: PUE Pago en una sola exhibición Forma de pago: 28 Tarjeta de débito Uso de cfdi: G03 Gastos en general	
Subtotal	296.30
IVA Crédito aplicado del 50%	23.70
Total	320.00

FOLIO 23432

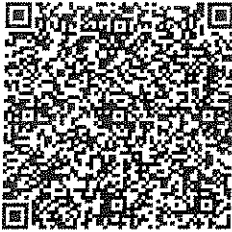

QR CFDI

**Sello digital del emisor:**

SyO0X0sF8h7PfQsiNn2Lqplw+H5ieCg6lqmrAZgtw2xiToFiYWsAGjQHjye6P7xVGuJSp6v53qd8UvhLR2KdffDsgeHU3IG4Zh1fGkAtkl9cgU7xMzw9Tsfuyzqw9s/QW3H0LhWey2zDBLkdge9PJBvjPmQN9ZHwBa1iYtkx7oIXYmp1VdWG8mUkoJiyHfLUHPWTtKGromyFeUhrmTmHYWNHsKt6twy8wczlhiDk4EfmPD09zwY6bqSIFvybcilV6Bb8wBXIIKDhaJUBFIYkwAVHjxq1raYZIWAnIdiJlpYFEnLYK+Andy5UDt2RMPjHP3G5zumiKmQ==

**Sello digital del SAT:**

KtCaReqTyQB/vIMac0NUbEIgn+I2CBJnMp947fIk+brnNsONdwhveoGSyFoDDzySr73aQb/B8Bfj3pZpgCKIRyFsYB4jMZCEIRfHDdcm+ttcG5nggGUscalXcas0eCVECTsEUI5lpN6n6qKuD4WYOJAMgqQw+ySwHs9KA5fAdi6o32uT8EWnHJCJNlIPWDW/xT8lkma6oau/WgUhiHt8Qjh+rVH9lefh4oao2QJOI18CH/eCWV2CxSti53thEmGC4kRe4fRdhpGgIBE1+3IBPUD6BjdUm91A3FNiq9SE0sy5jdMDN/aNyBuZ8Qy5f3u6Wmh5qlmr4IQDPYGTpOmmNQ==

**Cadena original del complemento de certificación digital del SAT:**

||1.1|6B2A94D0-2C6A-48E1-B54E-0A8853484C38|2024-10-02T19:31:15|SIF0403229F9|SyO0X0sF8h7PfQsiNn2Lqplw+H5ieCg6lqmrAZgtw2xiToFiYWsAGjQHjye6P7xVGuJSp6v53qd8UvhLR2KdffDsgeHU3IG4Zh1fGkAtkl9cgU7xMzw9Tsfuyzqw9s/QW3H0LhWey2zDBLkdge9PJBvjPmQN9ZHwBa1iYtkx7oIXYmp1VdWG8mUkoJiyHfLUHPWTtKGromyFeUhrmTmHYWNHsKt6twy8wczlhiDk4EfmPD09zwY6bqSIFvybcilV6Bb8wBXIIKDhaJUBFIYkwAVHjxq1raYZIWAnIdiJlpYFEnLYK+Andy5UDt2RMPjHP3G5zumiKmQ==|00001000000508768672||



This XML file does not appear to have any style information associated with it. The document tree is shown below.

```
<cfdi:Comprobante xmlns:cfdi="http://www.sat.gob.mx/cfd/4" xmlns:xsi="http://www.w3.org/2001/XMLSchema-instance"
Certificado="MIIF9zCCA9+gAwIBAgIUMDAwMDAwMDAwMDA1MTY2ODgwNzQwDQYJKoZIhvcNAQELBQAwggGEMSAWgYDVQQDDbBVRPUK1EQUQgQ0VSVElGSUNBRE9SQTEuMCwGA1UECgw1U0VSVkID
Exportacion="01" Fecha="2024-10-02T18:29:57" Folio="3780" FormaPago="28" LugarExpedicion="84055" MetodoPago="PUE" Moneda="MXN"
NoCertificado="00001000000516688074" Serie="A" SubTotal="296.30" TipoDeComprobante="I" Total="320.00" Version="4.0"
xsi:schemaLocation="http://www.sat.gob.mx/cfd/4 http://www.sat.gob.mx/sitio_internet/cfd/4/cfdv40.xsd"
Sello="Sy00X0sF8h7PfQsiNn2Lqpp1w+H5ieCg6IqmlrAZgtw2xiToFiYWsAGjQJHjye6P7xVGUJSp6v53qd8UvhlR2KdffdSgeHU31G4Zh1fGkAtk19cgU7xMzw9Tsfuyzqw9s/QW3H0LhWey2zDBLk
<cfdi:Emisor Nombre="JOSE DANIEL FELIX ARMENTA" RegimenFiscal="612" Rfc="FEAD790214MT5"/>
<cfdi:Receptor DomicilioFiscalReceptor="83260" Nombre="GOBIERNO DEL ESTADO DE SONORA" RegimenFiscalReceptor="603" Rfc="GES790913CT0" UsoCFDI="G03"/>
<cfdi:Conceptos>
  <cfdi:Concepto Cantidad="1.00" ClaveProdServ="90101501" ClaveUnidad="13" Descripcion="CONSUMO DE ALIMENTOS" Importe="296.30"
  NoIdentificacion="CONSUMO" ObjetoImp="02" Unidad="UD" ValorUnitario="296.30">
    <cfdi:Impuestos>
      <cfdi:Traslados>
        <cfdi:Traslado Base="296.30" Importe="23.70" Impuesto="002" TasaOCuota="0.080000" TipoFactor="Tasa"/>
      </cfdi:Traslados>
    </cfdi:Impuestos>
  </cfdi:Concepto>
</cfdi:Conceptos>
<cfdi:Impuestos TotalImpuestosTrasladados="23.70">
  <cfdi:Traslados>
    <cfdi:Traslado Base="296.30" Importe="23.70" Impuesto="002" TasaOCuota="0.080000" TipoFactor="Tasa"/>
  </cfdi:Traslados>
</cfdi:Impuestos>
<cfdi:Complemento>
  <tfd:TimbreFiscalDigital xmlns:tfd="http://www.sat.gob.mx/TimbreFiscalDigital" xsi:schemaLocation="http://www.sat.gob.mx/TimbreFiscalDigital
  http://www.sat.gob.mx/sitio_internet/cfd/TimbreFiscalDigital/TimbreFiscalDigitalv11.xsd" Version="1.1" UUID="6B2A94D0-2C6A-48E1-B54E-0A8853484C38"
  FechaTimbrado="2024-10-02T19:31:15" RfcProvCertif="SIF0403229F9"
  SelloCFD="Sy00X0sF8h7PfQsiNn2Lqpp1w+H5ieCg6IqmlrAZgtw2xiToFiYWsAGjQJHjye6P7xVGUJSp6v53qd8UvhlR2KdffdSgeHU31G4Zh1fGkAtk19cgU7xMzw9Tsfuyzqw9s/QW3H0LhWe
  NoCertificadoSAT="00001000000508768672"
  SelloSAT="KtCaReqTyQB/vIMac0NUbElgn+12CBJnMp947f1k+bmNsONdwhevoGSyFoDDzySr73aQb/B8Bfj3pZpgCKIRyfsYB4jMZCEIRfHddcm+ttcG5nggGUscALXcas0eCVCETsEUi5IPn6n
</cfdi:Complemento>
</cfdi:Comprobante>
```

Verificación de comprobantes fiscales digitales por internet

RFC del emisor	Nombre o razón social del emisor	RFC del receptor	Nombre o razón social del receptor
FEAD790214MT5	JOSE DANIEL FELIX ARMENTA	GES790913CT0	GOBIERNO DEL ESTADO DE SONORA
Folio fiscal	Fecha de expedición	Fecha certificación SAT	PAC que certificó
6B2A94D0-2C6A-48E1-B54E-0A8853484C38	2024-10-02T18:29:57	2024-10-02T19:31:15	SIF0403229F9
Total del CFDI	Efecto del comprobante	Estado CFDI	Estatus de cancelación
\$320.00	Ingreso	Vigente	Cancelable sin aceptación

Imprimir



MI FONDITA 2  
JOSE DANIEL FELIX ARMENTA  
RFC:FEAD79021411  
C. PLUTARCO ELIAS CALLES 1772, MODERNA  
NOGALES SONORA MEXICO CP 84055  
C. PLUTARCO ELIAS CALLES 1772, MODERNA  
NOGALES SONORA  
NOTA DE CONSUMO

FOLIO:23432  
MESERO:MARIA JOSE  
02/10/2024  
06:28:52 PM  
PERSONAS:1

Factura  
A3780

ORDEN:34

VENTA PUBLICO EN GENERAL

SUBTOTAL:	\$296.30
IVA:	\$23.70
TOTAL:	\$320.00

SON:TRESCIENTOS VEINTE PESOS 00/100 M.N.  
EF: \$0.00  
TARJETA: \$320.00  
CAMBIO: \$0.00

GRACIAS POR SU PREFERENCIA

\*\*\*SOFT RESTAURANT V11 \*\*\*

MI FONDITA 2  
JOSE DANIEL FELIX ARMENTA  
RFC:FEAD79021411  
C. PLUTARCO ELIAS CALLES 1772, MODERNA  
NOGALES SONORA MEXICO CP 84055  
C. PLUTARCO ELIAS CALLES 1772, MODERNA  
NOGALES SONORA  
NOTA DE CONSUMO

FOLIO:23432  
MESERO:MARIA JOSE  
02/10/2024  
06:28:52 PM  
PERSONAS:1

Factura  
A3780

ORDEN:34

VENTA PUBLICO EN GENERAL

SUBTOTAL:	\$296.30
IVA:	\$23.70
TOTAL:	\$320.00

SON:TRESCIENTOS VEINTE PESOS 00/100 M.N.  
EF: \$0.00  
TARJETA: \$320.00  
CAMBIO: \$0.00

GRACIAS POR SU PREFERENCIA

\*\*\*SOFT RESTAURANT V11 \*\*\*



**JOSE DANIEL FELIX ARMENTA**  
R.F.C. FEAD790214MT5  
Régimen fiscal: 612 Personas Físicas con Actividades Empresariales y Profesionales  
PLUTARCO ELIAS CALLES 1772 S/N MODERNA  
HEROICA NOGALES, ENTRE CALLE DR PALIZA, NOGALES, SONORA. Mexico. C.P. 84055

**FACTURA**  
**A3782**

Nombre o razón social	R.F.C.	Lugar, fecha y hora de emisión / certificación
GOBIERNO DEL ESTADO DE SONORA	GES790913CT0	84055 2024-10-03T08:03:29 / 2024-10-03T09:04:20

Dirección	Otros datos fiscales
COMONFORT Y DR. PALIZA S/N CENTENARIO HERMOSILLO, HERMOSILLO, SONORA. México. C.P. 83260	Folio fiscal: 7C597987-7C7A-4C63-BD8A-16E1CB8C1C85 Serie del certificado del emisor: 00001000000516688074 Serie del certificado del SAT: 00001000000508768672 Efecto de comprobante: I Ingreso Tipo de moneda: MXN - Peso Mexicano RFC del proveedor de certificación: SIF0403229F9 Régimen fiscal del receptor: 603 - Personas Morales con Fines no Lucrativos Versión de CFDI: 4.0

No. Ident.	Cantidad	Unidad	Descripción	Valor unitario	Importe
CONSUMO	1.00	UD	CONSUMO DE ALIMENTOS	175.93	175.93

Clave prod/serv	Clave unidad
90101501 - Restaurantes	13 - Raciones

IVA Crédito aplicado del 50% 8.0%: 14.07 (02 - Si objeto de impuesto)

Importe con IVA	=CIENTO NOVENTA PESOS 00/100 MXN=
-----------------	-----------------------------------

Este documento es una representación impresa de un CFDI

Método de pago: PUE Pago en una sola exhibición

Forma de pago: 28 Tarjeta de débito

Uso de cfdi: G03 Gastos en general

Subtotal	175.93
IVA Crédito aplicado del 50%	14.07
Total	190.00

FOLIO:23444



QR CFDI

Sello digital del emisor:

vwQH++S2OnQgA5SpSMTWdBSicNvEN6hBMCHdZgwWMASkubKk0/9n7VWBW6L6jUH9KsdX/CIBic6b0KOWRgyvsGg45x9xHmXoJQre8cOoQ9XH3T/1uYFQHFPZ3U1L6f8fM4M3EyXS8Qvm0FAwH62xoBg9lzEFie8unaccq1RL7YV/mtG0BDyg/u9K4RX1VYVCyn0+r2Br7/6lz3eIKczYPVm+qYITX601m1nsgg8XcVW89Un8wgWsl6r21rZ2btkfs9pLobr5ymIGLpN6sE74UNJT7uyZ1K/x8+s/PcaYLOTk5x59RWR0Zp6h34Bv4Ki/4RMwJtrZITy0OuA==

Sello digital del SAT:

SAKlaRIFSoAF7IHS/18WWssRzw6GCwPul/JQzZoEWsO4yiYN3QSZDrjM+DMWW8Ps8P9gZ5mEqNY/HkS3Xbh0rench56H7pi6XoPwstogCDaym4SGnSN9JfdrKmHs6RY9WIL8i9KSVYrgCNO6dB7SuJaHakviVppVxMz7fzk+4ON5eRKRDspZ7OzAq6i+E+dGTbLEA7FkhH+x/Kd29Z4u7WYyVd3knIVf7n3gkoIVcLAPmZsoB4fD8FSrgFFloFu/K4m4Q3lo6/brbyY73KT3nnJd7W5WgITlorzs68IXLaMr4pB5ZisVoyKPXnvpVHdbli9jwg81GwZZFHCUgKVDg==

Cadena original del complemento de certificación digital del SAT:

||1.1|7C597987-7C7A-4C63-BD8A-16E1CB8C1C85|2024-10-03T09:04:20|SIF0403229F9|vwQH++S2OnQgA5SpSMTWdBSicNvEN6hBMCHdZgwWMASkubKk0/9n7VWBW6L6jUH9KsdX/CIBic6b0KOWRgyvsGg45x9xHmXoJQre8cOoQ9XH3T/1uYFQHFPZ3U1L6f8fM4M3EyXS8Qvm0FAwH62xoBg9lzEFie8unaccq1RL7YV/mtG0BDyg/u9K4RX1VYVCyn0+r2Br7/6lz3eIKczYPVm+qYITX601m1nsgg8XcVW89Un8wgWsl6r21rZ2btkfs9pLobr5ymIGLpN6sE74UNJT7uyZ1K/x8+s/PcaYLOTk5x59RWR0Zp6h34Bv4Ki/4RMwJtrZITy0OuA==|00001000000508768672||



## Verificación de comprobantes fiscales digitales por internet

RFC del emisor	Nombre o razón social del emisor	RFC del receptor	Nombre o razón social del receptor
FEAD790214MT5	JOSE DANIEL FELIX ARMENTA	GES790913CT0	GOBIERNO DEL ESTADO DE SONORA
Folio fiscal	Fecha de expedición	Fecha certificación SAT	PAC que certificó
7C597987-7C7A-4C63-BD8A-16E1CB8C1C85	2024-10-03T08:03:29	2024-10-03T09:04:20	SIF0403229F9
Total del CFDI	Efecto del comprobante	Estado CFDI	Estatus de cancelación
\$190.00	Ingreso	Vigente	Cancelable sin aceptación

Imprimir



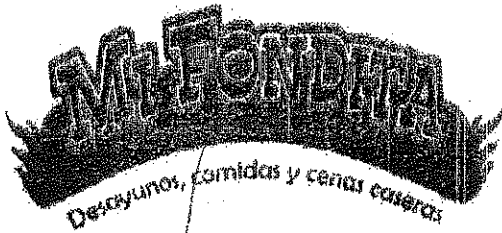

MI FONDITA 2  
JOSE DANIEL FELIX ARMENTA  
RFC:FEAD790214MT5  
C. PLUTARCO ELIAS CALLES 1772, MODERNA NOGALES S  
ONORA MEXICO CP 84065  
LUGAR DE EXPEDICION  
C. PLUTARCO ELIAS CALLES 1772, MODERNA NOGALES S  
ONORA  
TEL:

MESA: 8-B  
MESERO: LUPITA VALLES  
PERSONAS: 1 ORDEN: 6  
FOLIO: 23444  
03/10/2024 07:38:07 AM  
03/10/2024 08:01:54 AM  
CAJERO:

A3982

CANT.	DESCRIPCION	IMPORTE
1	CAFE	\$55.00
1	HUEVOS A LA MEXICANA	\$135.00

TOTAL: \$190.00  
DOLARES: \$10.00

SON: CIENTO NOVENTA PESOS 00/100 M.N.

SUBTOTAL: \$175.93 IVA: \$14.07

ESTE NO ES UN COMPROBANTE FISCAL  
PROPINA NO INCLUIDA

\*\*\*SOFT RESTAURANT V11 \*\*\*



MI FONDITA 2  
JOSE DANIEL FELIX ARMENTA  
RFC:FEAD790214MT5  
C. PLUTARCO ELIAS CALLES 1772, MODERNA NOGALES S  
ONORA MEXICO CP 84065  
LUGAR DE EXPEDICION  
C. PLUTARCO ELIAS CALLES 1772, MODERNA NOGALES S  
ONORA  
TEL:

MESA: 8-B  
MESERO: LUPITA VALLES  
PERSONAS: 1 ORDEN: 6  
FOLIO: 23444  
03/10/2024 07:38:07 AM  
03/10/2024 08:01:54 AM  
CAJERO:

A3982

CANT.	DESCRIPCION	IMPORTE
1	CAFE	\$55.00
1	HUEVOS A LA MEXICANA	\$135.00

TOTAL: \$190.00  
DOLARES: \$10.00

SON: CIENTO NOVENTA PESOS 00/100 M.N.

SUBTOTAL: \$175.93 IVA: \$14.07

ESTE NO ES UN COMPROBANTE FISCAL  
PROPINA NO INCLUIDA

\*\*\*SOFT RESTAURANT V11 \*\*\*

✓



CADENA COMERCIAL OXO  
R.F.C. CCO8605231N4

Lugar de Expedición  
CP: 84160

**Factura: 1713215241004092014381**

**Régimen Fiscal:**

623 - Opcional para Grupos de Sociedades

**Folio Fiscal:**

42ed5143-3e1c-4761-ae5b-183c5c3e3fa0

**Número del serie CSD del SAT:** 00001000000505750848

**Número del serie CSD del emisor:** 00001000000506772672

**Serie:** 10MXL

**Tipo de Comprobante:** I - Ingreso

**Exportación:** 01 - No Aplica

**Fecha de emisión:** 2024-10-04T02:20:14

**Fecha de certificación:** 2024-10-04T03:20:14

**Facturado a:** GOBIERNO DEL ESTADO DE SONORA

**Dirección:** COMONFORT Y DR. PALIZA

**Delegación/Municipio:** HERMOSILLO

**RFC:** GES790913CTO

**Régimen Fiscal:** 603 - Personas Morales con Fines no Lucrativos

**C.P :** 83260

**Colonia:** CENTENARIO

**Estado:** SONORA

**Uso CFDI:** G03 - Gastos en general

Cantidad	Clave ID	Artículo	Precio Unitario	Impuesto	Importe	ObjetoImp
1.00 EA	50192100	PAPAS CHIPS BARCEL 170 GR BOLSA JALAPENO	67.59	5.41	67.59	02
1.00 EA	50202306	PEPSI KICK 500 ML	15.52	2.48	15.52	02
2.00 EA	50202301	AGUA PURIFICADA ELECTROPURA 1 LT BOTE	13.00	0.00	26.00	02
2.00 EA	50161800	PALETA BUBBALOO PIK-POP MANGO	3.70	0.59	7.41	02

PUE - Pago en una sola exhibición	SUBTOTAL	116.52
Forma de Pago	TASA IEPS 8 %	6.00
28 - Tarjeta de débito	TASA IVA 0 %	0.00
	TASA IVA 16 %	2.48
	TOTAL	125.00



**Sello digital del SAT**

Ml6mI22+uOqfqaRY5QVgUXZifu7J/Du89ctMFvzG1vjMzAnjlsA8sTQO3OQZ/Sd/74fjudUV/1LnjlcTo4r+WKOTZawj/TZ8YngqdN2IBX9V6gYD7L2pwbAZLmERFS6K5kvkeKMubQINnZWgs8o9R8pRW/+yer183o+rdM3F7Fn/IV3gI0vpm2YYA8K6jb3LBzSpzaIMzNKyLqjW1nbGyyWfzhfaiRSBbWuQgOJdsiSgsqj1Gq5zm9Z2fYPeeTe6uyLgFqyIHZ0dOpGwjk03IdHPMWdx2vhdRY7RO6SeLPcc1RZvhd4PSkf7IGHklGhHY+qDZkBaU3fbFEZUUQ==

**Sello digital del SAT**

caZdMdN+eiqRi8ymZnkszhRT/cTIXsyjIF2FI6+7a7u3lyY/MzdFmrp74iQRg0/OsZOHPrdJCs4TJB0EwBMpihB09hy4b8eB0g2E4Hkb7TufUxh650rsTkkgqU7d1VW7oBDRX8SC0YjtyVeMC2ghHfr76ZzM2pxQ4cepOgrAb4MdWKKRpEs95YijN7CxB6NSrrGI0S95rV36LPc6mH0oaUOpXSR0/099WkzebaeLDu2xOciXq4I5P9uLTnnpFhVT6rmT8wJvUdk6hCT1aEvxi4Xwwj5SxqUP/BPD0oy2DswE7UWPHNUk+JaNdjGjAjsHtZ6ZNMQuDW30TsKBbw==

**Cadena Original**

||1.1|42ed5143-3e1c-4761-ae5b-183c5c3e3fa0|2024-10-04T03:20:14|AUR100128NN3|Ml6mI22+uOqfqaRY5QVgUXZifu7J/Du89ctMFvzG1vjMzAnjlsA8sTQO3OQZ/Sd/74fjudUV/1LnjlcTo4r+WKOTZawj/TZ8YngqdN2IBX9V6gYD7L2pwbAZLmERFS6K5kvkeKMubQINnZWgs8o9R8pRW/+yer183o+rdM3F7Fn/IV3gI0vpm2YYA8K6jb3LBzSpzaIMzNKyLqjW1nbGyyWfzhfaiRSBbWuQgOJdsiSgsqj1Gq5zm9Z2fYPeeTe6uyLgFqyIHZ0dOpGwjk03IdHPMWdx2vhdRY7RO6SeLPcc1RZvhd4PSkf7IGHklGhHY+qDZkBaU3fbFEZUUQ==|00001000000505750848||

**\*Este documento es una representación impresa de un CFDI.**



This XML file does not appear to have any style information associated with it. The document tree is shown below.

```
<cfdi:Comprobante xmlns:cfdi="http://www.sat.gob.mx/cfd/4" xmlns:xsi="http://www.w3.org/2001/XMLSchema-instance"
xsi:schemaLocation="http://www.sat.gob.mx/cfd/4 http://www.sat.gob.mx/sitio_internet/cfd/4/cfdv40.xsd" Version="4.0" Serie="10MXL"
Folio="1713215241004092014381" Fecha="2024-10-04T02:20:14" Exportacion="01"
Sello="M16mI22+uOqfqaRY5QVgUXZifu7j/Du89cTMFvzG1vjMzAnJIsA8sTQ030QZ/Sd/74fjudUV/1LnJlcTo4r+WKOTZawj/TZ8YngqdNl2BX9V6gYD7L2pbwAZLmERFS6kSkvkKMuBqIUINNzWgs8
FormaPago="28" NoCertificado="00001000000506772672"
Certificado="MIIGCjCCA/KgAwIBAgIUMDAwMDEwMDAwMDY3NzI2NzIwODYJKoZIhvcNAQELBQAwggEwBgkqhkiG9w0BBQwwRQIxQUQgQ0VSVElGSUNBRE9SQTEuMCwGA1UECgw1U0VSVkKID
SubTotal="116.52" Moneda="MXN" Total="125.00" TipoDeComprobante="I" MetodoPago="PUE" LugarExpedicion="84160">
<cfdi:Emisor Nombre="CADENA COMERCIAL OXXO" Rfc="CC08605231N4" RegimenFiscal="623"/>
<cfdi:Receptor Rfc="GES790913CT0" Nombre="GOBIERNO DEL ESTADO DE SONORA" UsoCFDI="G03" DomicilioFiscalReceptor="83260" RegimenFiscalReceptor="603"/>
<cfdi:Conceptos>
<cfdi:Concepto ClaveProdServ="50192100" NoIdentificacion="7501000266234" Cantidad="1.00" ClaveUnidad="EA" Unidad="EA" Descripcion="PAPAS CHIPS
BARCEL 170 GR BOLSA JALAPENO" ValorUnitario="67.592593" Importe="67.592593" ObjetoImp="02">
<cfdi:Impuestos>
<cfdi:Traslados>
<cfdi:Traslado Base="67.59" Impuesto="003" TipoFactor="Tasa" TasaOCuota="0.080000" Importe="5.41"/>
<cfdi:Traslado Base="73.00" Impuesto="002" TipoFactor="Tasa" TasaOCuota="0.000000" Importe="0.00"/>
</cfdi:Traslados>
</cfdi:Impuestos>
</cfdi:Concepto>
<cfdi:Concepto ClaveProdServ="50202306" NoIdentificacion="7501022014257" Cantidad="1.00" ClaveUnidad="EA" Unidad="EA" Descripcion="PEPSI KICK 500
ML" ValorUnitario="15.517241" Importe="15.517241" ObjetoImp="02">
<cfdi:Impuestos>
<cfdi:Traslados>
<cfdi:Traslado Base="15.52" Impuesto="002" TipoFactor="Tasa" TasaOCuota="0.160000" Importe="2.48"/>
</cfdi:Traslados>
</cfdi:Impuestos>
</cfdi:Concepto>
<cfdi:Concepto ClaveProdServ="50202301" NoIdentificacion="7501086801046" Cantidad="2.00" ClaveUnidad="EA" Unidad="EA" Descripcion="AGUA PURIFICADA
ELECTROPURA 1 LT BOTE" ValorUnitario="13.00" Importe="26.000000" ObjetoImp="02">
<cfdi:Impuestos>
<cfdi:Traslados>
<cfdi:Traslado Base="26.00" Impuesto="002" TipoFactor="Tasa" TasaOCuota="0.000000" Importe="0.00"/>
</cfdi:Traslados>
</cfdi:Impuestos>
</cfdi:Concepto>
<cfdi:Concepto ClaveProdServ="50161800" NoIdentificacion="7622210996190" Cantidad="2.00" ClaveUnidad="EA" Unidad="EA" Descripcion="PALETA BUBBALOO
PIK-POP MANGO" ValorUnitario="3.703704" Importe="7.407407" ObjetoImp="02">
<cfdi:Impuestos>
<cfdi:Traslados>
<cfdi:Traslado Base="7.41" Impuesto="003" TipoFactor="Tasa" TasaOCuota="0.080000" Importe="0.59"/>
<cfdi:Traslado Base="8.00" Impuesto="002" TipoFactor="Tasa" TasaOCuota="0.000000" Importe="0.00"/>
</cfdi:Traslados>
</cfdi:Impuestos>
</cfdi:Concepto>
</cfdi:Conceptos>
<cfdi:Impuestos TotalImpuestosTrasladados="8.48">
<cfdi:Traslados>
<cfdi:Traslado Impuesto="003" TipoFactor="Tasa" TasaOCuota="0.080000" Base="75.00" Importe="6.00"/>
<cfdi:Traslado Impuesto="002" TipoFactor="Tasa" TasaOCuota="0.000000" Base="107.00" Importe="0.00"/>
<cfdi:Traslado Impuesto="002" TipoFactor="Tasa" TasaOCuota="0.160000" Base="15.52" Importe="2.48"/>
</cfdi:Traslados>
</cfdi:Impuestos>
<cfdi:Complemento>
<tfd:TimbreFiscalDigital xmlns:tfd="http://www.sat.gob.mx/TimbreFiscalDigital" xmlns:xsi="http://www.w3.org/2001/XMLSchema-instance"
xsi:schemaLocation="http://www.sat.gob.mx/TimbreFiscalDigital
http://www.sat.gob.mx/sitio_internet/cfd/TimbreFiscalDigital/TimbreFiscalDigitalv11.xsd" Version="1.1" UUID="42ed5143-3e1c-4761-ae5b-183c5c3e3fa0"
FechaTimbrado="2024-10-04T03:20:14" RfcProvCertif="AUR100128NN3"
SelloSAT="cazdMdH+eiqr18ymZnkszhRT/cTjXsyjiF2Fl6+7a7u3iy/MzdFmrp74iQRg0/OsZOH1PrdJcs4tJB0EW8MpibB09hy4b8eB0g2E4Hkb7TuFuXh650rsTkkgqu7d1Vw7oBDRX8SC0Y
SelloCFD="M16mI22+uOqfqaRY5QVgUXZifu7j/Du89cTMFvzG1vjMzAnJIsA8sTQ030QZ/Sd/74fjudUV/1LnJlcTo4r+WKOTZawj/TZ8YngqdNl2BX9V6gYD7L2pbwAZLmERFS6kSkvkKMuBqIU
NoCertificadoSAT="00001000000505750848"/>
</cfdi:Complemento>
<cfdi:Addenda>
<ns:Oxxo xmlns:ns="https://www.oxxo.com/ns/addenda/oxxo/1" version="1.1">
<ns:generales tipoDocumento="Factura"/>
<ns:clavesDescripcion c_MetodoPago="Pago en una sola exhibición" c_RegimenFiscal="Personas Morales con Fines no Lucrativos"
c_TipoDeComprobante="Ingreso" c_UsoCFDI="Gastos en general" e_RegimenFiscal="Opcional para Grupos de Sociedades"/>
<ns:receptor>
<ns:domicilioFiscalR calle="COMONFORT Y DR. PALIZA" ciudad="HERMOSILLO" codigoPostal="83260" colonia="CENTENARIO" estado="SONORA"
municipio="HERMOSILLO" numero="S/N SN" pais="MEX"/>
</ns:receptor>
<ns:datosTienda codigoPostal="84160" direccion="Carretera Internacional Sn Ciudad Magdalena De Kino (50QU MAGDALENA, SON" nombre="Cuauhtemoc Nog"/>
<ns:id>PORTAL92354482</ns:id>
</ns:Oxxo>
</cfdi>Addenda>
</cfdi:Comprobante>
```

Verificación de comprobantes fiscales digitales por internet

RFC del emisor	Nombre o razón social del emisor	RFC del receptor	Nombre o razón social del receptor
CCO8605231N4	CADENA COMERCIAL OXXO	GES790913CT0	GOBIERNO DEL ESTADO DE SONORA
Folio fiscal	Fecha de expedición	Fecha certificación SAT	PAC que certificó
42ED5143-3E1C-4761-AE5B-183C5C3E3FA0	2024-10-04T02:20:14	2024-10-04T03:20:14	AUR100128NN3
Total del CFDI	Efecto del comprobante	Estado CFDI	Estatus de cancelación
\$125.00	Ingreso	Vigente	Cancelable sin aceptación

Imprimir

X

Cadena Comercial Oxxo, S.A. de C.V. (CDO-660523-1N4)  
**CUAUHTEMOC NOG**  
 Edison Nte. Numero 1235 Colonia talleres Monterrey, Nuevo  
 Leon C.P. 64480

**Regimen de Opcional para Grupos de Sociedades**

Item	Qty	Unit Price	Total
SAROMA9709300	1	03/10/2024	23.24
CHIPS JALAPENO 170GR	1		73.00
PEPSI KICK 500 ML	1		18.00
PALETA PIK-POK 14.5G	2		8.00
AGUACAPURALLY	2		32.00
220841 1 2 x Agua Purif	-2		-6.00
Fol. Uta: 3007869			
ID=10X150QH1			
Total: \$ 125.00			
IVA INCLUIDO: \$ 2.48			
*** APROX: \$6.00 ***			
CIENTO VEINTICINCO PESOS 00/100 M.N.			
Pago Electrónico: 125.00			

**BBVA**

BRANCO: SANTANDER  
 CONTRA

AFLIACION 633.00  
 TARJETA \*\*\*\*\*2592  
 DEBITO  
 RECIBO

TOTAL M.N. \$ 125.00  
 131

AUTORIZADO SIN FIRMA

ARQR: ARQR: C00ZEF605C90183  
 AID: AID: A0000000041010  
 PAGARE NEGOCIABLE UNICAMENTE CON INSTITUCIONES DE CREDITO  
 O, POR ESTE PAGARE SE OBLIGA INCONDICIONALMENTE A PAGAR  
 A LA ORDEN DEL BANCO ACREDITANTE EL IMPORTE DE ESTE TITULO.  
 ESTE PAGARE PROCEDE DEL CONTRATO DE APORTUNA DE CREDITO  
 QUE EL BANCO ACREDITANTE Y EL TITULARIAMENTE TIENEN  
 CELEBRADO.

Pago: \$ 125.00 Cambio: \$ 0.00

PAGO EN UNA SOLA EXHIBICION  
 LUGAR DE EXPEDICION: MAGDALENA, SONORA  
 CARRETERA INTERNACIONAL KM 4185500 CIUDAD MAGDALENA DE K  
 INO, MAGDALENA  
 SONORA C.P. 84160

Teléfono sin costo 01 83 20 20 20

Teléfono sin costo 01 83 20 20 20

¡Tenemos un lugar para ti!

Administrando o trabajando en OXXO.

La Cadena de Tiendas de Proximidad

más grande de Latinoamérica.

Acércate a un colaborador de tienda o búscanos en

redes sociales como "OXXO Reclutamiento"

para iniciar tu proceso. Aplican restricciones.

Consulta nuestro aviso de privacidad

en <https://www.oxxo.com/>

>>>> COPIA CLIENTE >>>>

Cadena Comercial Oxxo, S.A. de C.V. (CDO-660523-1N4)  
**CUAUHTEMOC NOG**  
 Edison Nte. Numero 1235 Colonia talleres Monterrey, Nuevo  
 Leon C.P. 64480

**Regimen de Opcional para Grupos de Sociedades**

Item	Qty	Unit Price	Total
SAROMA9709300	1	03/10/2024	23.24
CHIPS JALAPENO 170GR	1		73.00
PEPSI KICK 500 ML	1		18.00
PALETA PIK-POK 14.5G	2		8.00
AGUACAPURALLY	2		32.00
220841 1 2 x Agua Purif	-2		-6.00
Fol. Uta: 3007869			
ID=10X150QH1			
Total: \$ 125.00			
IVA INCLUIDO: \$ 2.48			
*** APROX: \$6.00 ***			
CIENTO VEINTICINCO PESOS 00/100 M.N.			
Pago Electrónico: 125.00			

**BBVA**

BRANCO: SANTANDER  
 CONTRA

AFLIACION 633.00  
 TARJETA \*\*\*\*\*2592  
 DEBITO  
 RECIBO

TOTAL M.N. \$ 125.00  
 131

AUTORIZADO SIN FIRMA

ARQR: ARQR: C00ZEF605C90183  
 AID: AID: A0000000041010  
 PAGARE NEGOCIABLE UNICAMENTE CON INSTITUCIONES DE CREDITO  
 O, POR ESTE PAGARE SE OBLIGA INCONDICIONALMENTE A PAGAR  
 A LA ORDEN DEL BANCO ACREDITANTE EL IMPORTE DE ESTE TITULO.  
 ESTE PAGARE PROCEDE DEL CONTRATO DE APORTUNA DE CREDITO  
 QUE EL BANCO ACREDITANTE Y EL TITULARIAMENTE TIENEN  
 CELEBRADO.

Pago: \$ 125.00 Cambio: \$ 0.00

PAGO EN UNA SOLA EXHIBICION  
 LUGAR DE EXPEDICION: MAGDALENA, SONORA  
 CARRETERA INTERNACIONAL KM 4185500 CIUDAD MAGDALENA DE K  
 INO, MAGDALENA  
 SONORA C.P. 84160

Teléfono sin costo 01 83 20 20 20

Teléfono sin costo 01 83 20 20 20

¡Tenemos un lugar para ti!

Administrando o trabajando en OXXO.

La Cadena de Tiendas de Proximidad

más grande de Latinoamérica.

Acércate a un colaborador de tienda o búscanos en

redes sociales como "OXXO Reclutamiento"

para iniciar tu proceso. Aplican restricciones.

Consulta nuestro aviso de privacidad

en <https://www.oxxo.com/>

>>>> COPIA CLIENTE >>>>